

Charlesbourg dans le Comté de *Québec* comprenant *toute la dite*

Marié ou non marié.	Personnes de couleur, nègres, indiens, s'il s'en trouve.	RESIDENS.				Membres de la famille absents.		Sourds et Muets.		Aveugles.		Aliénés.		Allant à l'Ecole.		Naisances durant l'année 1851.		Décès durant l'année 1851.		Age, et cause des Décès.	
		Membres de la famille.		Non membres de la famille.		H.	F.	H.	F.	H.	F.	H.	F.	H.	F.	H.	F.	N.	F.		
		12.	13.	14.	15.	16.	17.	18.	19.	20.	21.	22.	23.	24.	25.	26.	27.	28.	29.		30.
1	Marié		1																		
2	Marié																				
3	Marié																				
4	Marié																				
5	Marié																				
6	"																				
7	"																				
8	"																				
9	Marié																				
10	Marié																				
11	Marié																				
12	Marié																				
13	Marié																				
14	Marié																				
15	Marié																				
16	Marié																				
17	Marié																				
18	Marié																				
19	Marié																				
20	Marié																				
21	Marié																				
22	Marié																				
23	Marié																				
24	Marié																				
25	Marié																				
26	Marié																				
27	Marié																				
28	Marié																				
29	Marié																				
30	Marié																				
31	Marié																				
32	Marié																				
33	Marié																				
34	Marié																				
35	Marié																				
36	Marié																				
37	Marié																				
38	Marié																				
39	Marié																				
40	Marié																				
41	Marié																				
42	Marié																				
43	Marié																				
44	Marié																				
45	Marié																				
46	Marié																				
47	Marié																				
48	Marié																				
49	Marié																				
26	26	1																			

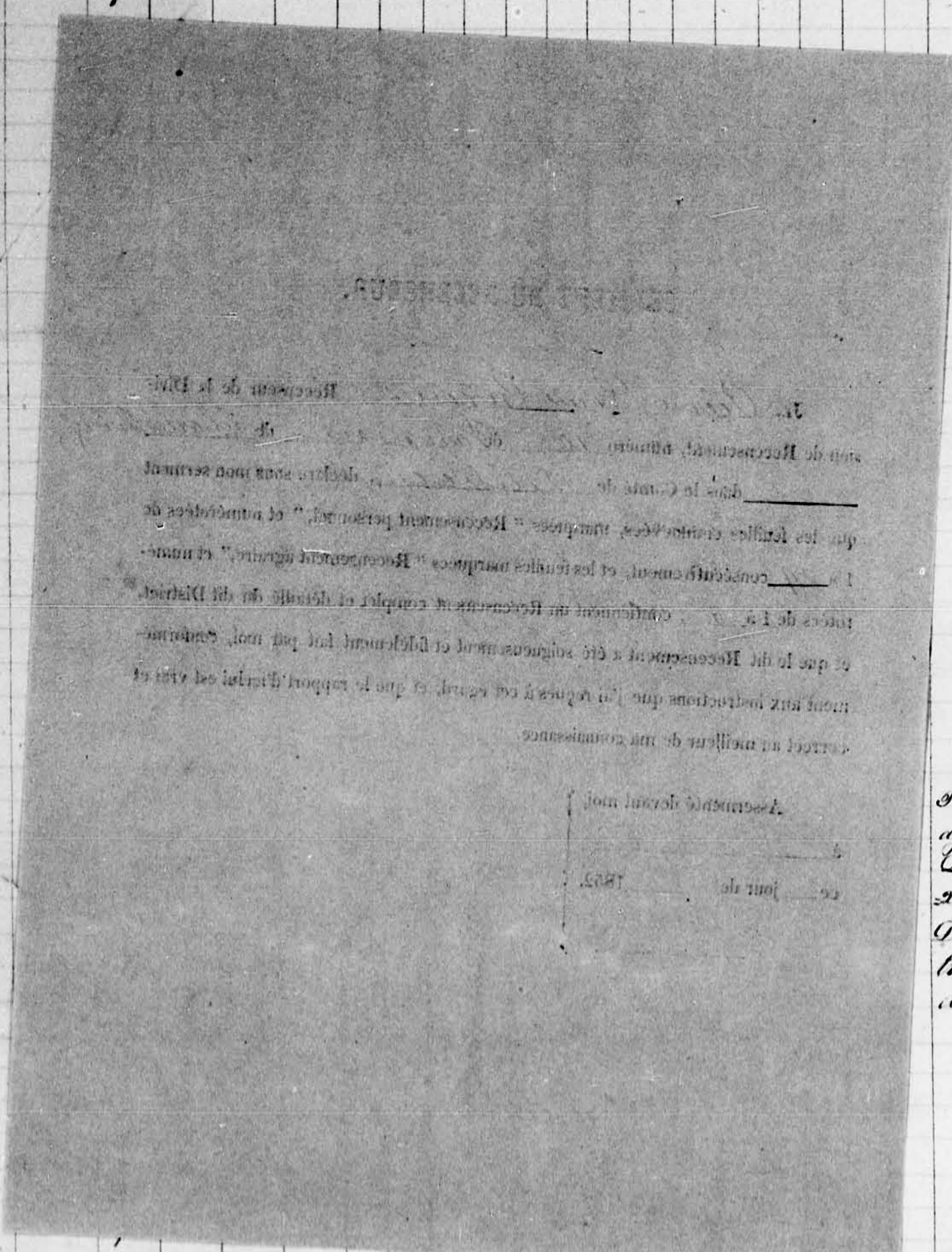

*Sharon Perie
agée de 10 ans
Décédée de
Dix-huit
jours*

*Marie et Lin
Décédée à
l'âge de 22
ans.
elle était
femme d'un
= ri Giroux*

Paroisse de Charlesbourg 2

MAISONS.					Boutiques, Magasins, Auberges, Tavernes, etc., etc.	EDIFICES PUBLICS.	EDIFICES CONSACRÉS AU CULTE.
En Brique, Pierre, Charpente, Pièces, ou autre genre de construction.	Nombre d'Etages.	Nombre de familles dans la maison.	Maisons non habitées.	Maisons en construction.			
31.	32.	33.	34.	35.	36.	37.	38.
<i>1 Maison en charpente</i>	1	2					
<i>1 Dite en charpente</i>	1	2					
<i>1 Dite en charpente</i>	1	1					
<i>1 Maison en charpente</i>	1	1					
<i>1 Dite en charpente</i>	1	2					
<i>1 Maison en charpente</i>	1	1					

1 Eglise catholique. Bâtie en pierre & construite en bois pouvant contenir 1000 personnes

Maison d'hab. 1. 11e 1p.

✓