

*St Denis*, dans le Comté de *Manitoulin*, comprenant la dite paroisse de *St Denis*

*Tennis* du dit

Marié ou non marié.	Personnes de couleur, nègres, Indiens, s'il s'en trouve.	RESIDENS.				Membres de la famille absents.		Sourds et Muets.		Aveugles.		Aliénés.		Allant à l'Ecole.		Naisances durant l'année 1851.		Décès durant l'année 1851.		
		Membres de la famille.		Non membres de la famille.		H.	F.	H.	F.	H.	F.	H.	F.	H.	F.	H.	F.	N.	Age, et cause des Décès.	
		12.	13.	14.	15.	16.	17.	18.	19.	20.	21.	22.	23.	24.	25.	26.	27.	28.	29.	30.
1																				
2																				
3																				
4																				
5																				
6																				
7																				
8																				
9																				
10																				
11																				
12																				
13																				
14																				
15																				
16																				
17																				
18																				
19																				
20																				
21																				
22																				
23																				
24																				
25																				
26																				
27																				
28																				
29																				
30																				
31																				
32																				
33																				
34																				
35																				
36																				
37																				
38																				
39																				
40																				
41																				
42																				
43																				
44																				
45																				
46																				
47																				
48																				
49																				
50																				
51																				
52																				
53																				
54																				
55																				
56																				
57																				
58																				
59																				
60																				
61																				
62																				
63																				
64																				
65																				
66																				
67																				
68																				
69																				
70																				
71																				
72																				
73																				
74																				
75																				
76																				
77																				
78																				
79																				
80																				
81																				
82																				
83																				
84																				
85																				
86																				
87																				
88																				
89																				
90																				
91																				
92																				
93																				
94																				
95																				
96																				
97																				
98																				
99																				
100																				

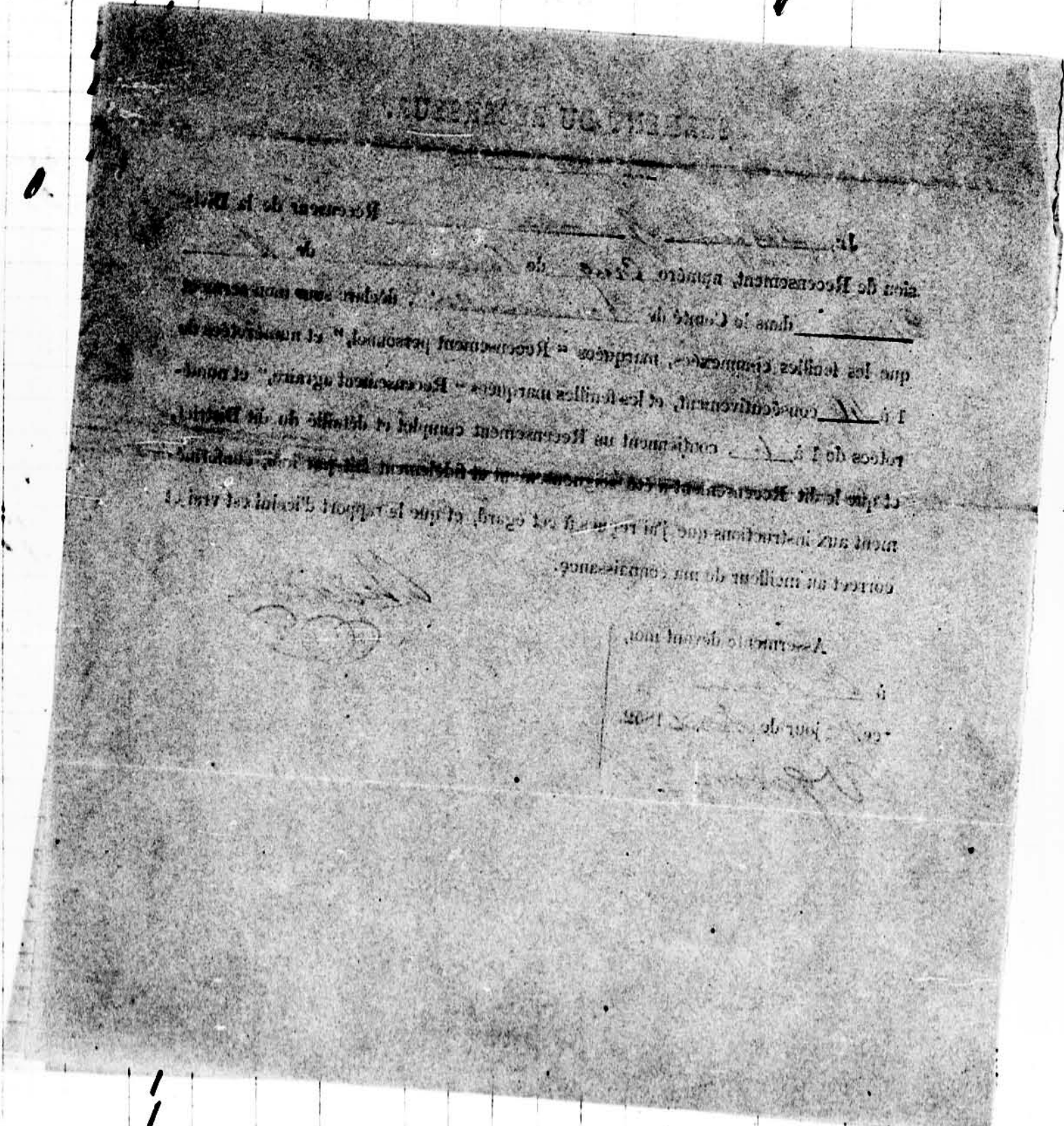

En Brique, Pierre, Charpente, Pices, ou autre genre de construction.	MAISONS.		Boutiques, Magasins, Auberg
--	----------	--	-----------------------------